



Prestação de contas Natal Solidário

Prestação de contas

Natal Solidário

Contagem dos alimentos:

- 35 kl de feijão
- 45 kl de arroz
- 20 kl de farinha
- 46 pacote de fuba
- 57 pacote de macarrão
- 25 kl de açúcar
- 20 kl de sal
- 20 lata de óleo
- 8 pacote de leite
- 3 pacote de mucilon
- 27 pacote de café
- 27 pacote de Bolacha
- 1 vidro de azeitona
- 3 molho de tomate
- 1 queijo ralado
- 1 grão de bico
- 2 massa de bolo
- Meio kl de charque 2 sardinha coqueiro
- 1 almôndega:



Prestação de contas Natal Solidário

SOMANDO CERCA DE CESTAS BÁSICAS

30

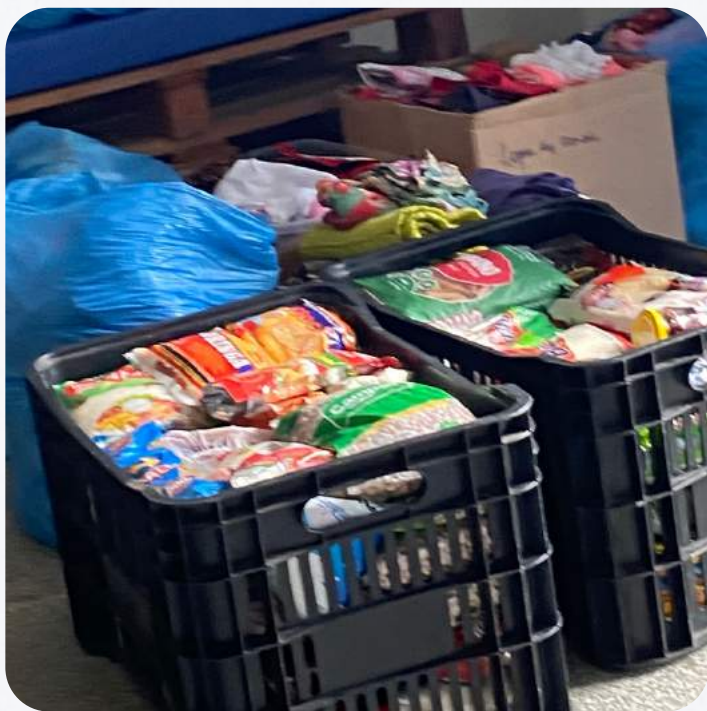

Prestação de contas Natal Solidário

Arrecadado no pix:

Quantidade em R\$ doado	Instituição de destino
5	MTST
10	MTST
30	MTST
35	MTST
100	MTST
50	MTST
20	MTST
30	MTST
140	MTST
30	MTST
30	MTST
50	MTST
60	MTST
20	MTST
30	MTST
50	MTST
75	MTST
25	MTST



**Para mais informações
mandar um Direct.**

Prestação de contas Natal Solidário

**Valor total dos alimentos comprados através
das doações do pix:**

50g	20	R\$ 4,28
<hr/>		
Produtos		R\$ 1.034,12
Descontos		R\$ -207,16
<hr/>		
Total		R\$ 826,96
<hr/>		
ja:	Tipo de Pagamento:	
	Pagamento na entrega	
	R\$ 826,96 à vista	
	Aguardando aprovação	
189 - apto		

Prestação de contas Natal Solidário

Roupas e calçados arrecadados:

2 SACOLAS DE CALÇADO
21 SACOLAS DE ROUPAS
3 SACOLAS DE BRINQUEDO

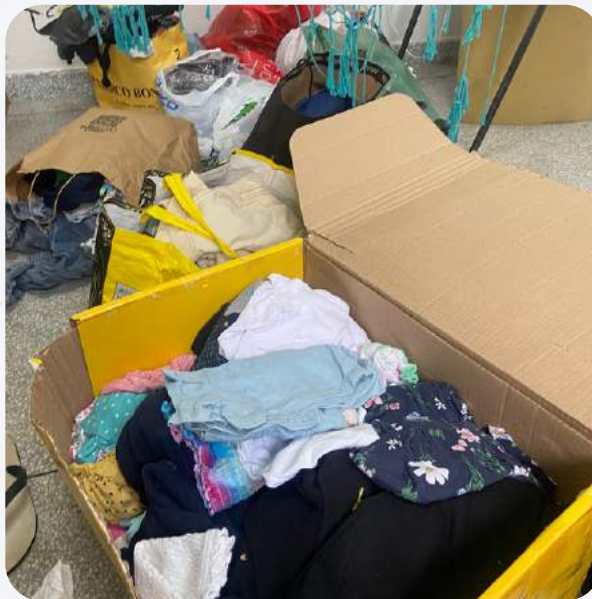

Prestação de contas Natal Solidário

Destino das doações:



Prestação de contas Natal Solidário

Destino das doações:

O Movimento dos Trabalhadores Sem-Teto (MTST) é um movimento de caráter social, político e popular fundado em 1997 que advoga principalmente pelo direito à moradia, pela reforma urbana e pela diminuição da desigualdade social.





PARCEIROS DE AÇÃO:

Universidade Federal de Alagoas- UFAL



Organização:

